貸事務所

JR中央快速・山手線・京浜東北線／東京メトロ銀座線
【神　田】
徒歩4分

JR総武本線
【新日本橋】
徒歩5分

都営地下鉄新宿線
【岩本町】
徒歩6分

神　田

・1フロア1テナント
・ビルコム警備
・24時間利用可能
・男女別トイレ
・飲食店不可、物販応相談

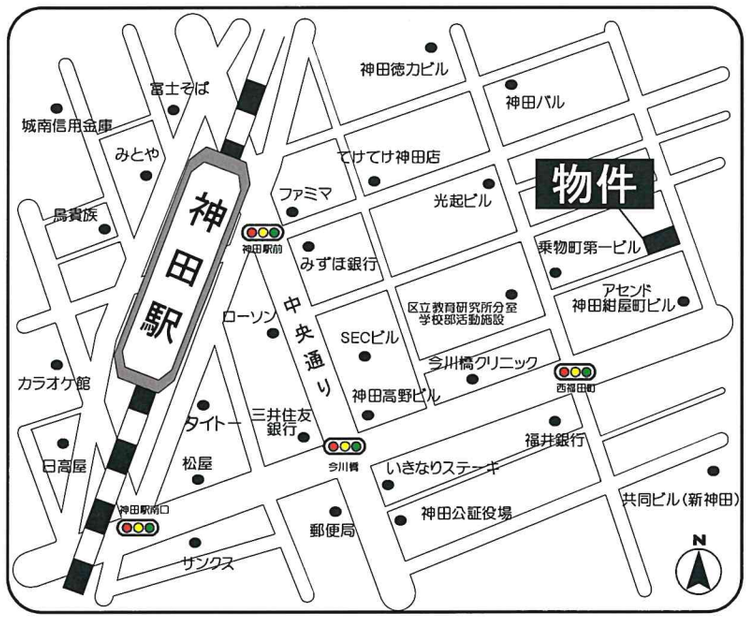

《ＫＳビル》

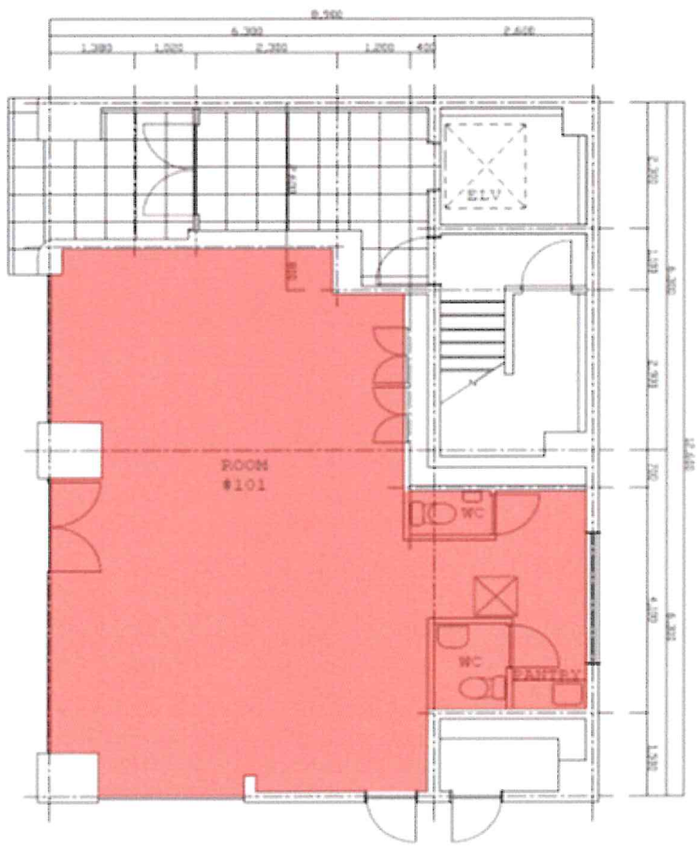

【賃貸条件】

賃　　室	１階
契約面積	７１．０６㎡　（約２１．４９坪）
賃　　料	**応　相　談**
共 益 費	７５,２１５円（坪3,５００円）
保 証 金	７ヶ月（別途　契約金１ヶ月分）
契約期間	普通借家　２年間（更新料なし）
入 居 日	10月1日
備　　考	○賃料、管理費には消費税を含んでおりません。

【物件概要】

所 在 地	東京都千代田区神田北乗物町７番地
構造規模	鉄筋コンクリート造 地上５階　塔屋１階
建築年月	１９９７年２月
駐 車 場	無
備　　考	エレベータ１基・ＯＡフロア（50㎜） 個別空調・機械警備

※図面と現況が相違する場合は現況を優先致します。

キスケ株式会社
東　京　支　店
ＵＲＬ：http://tokyo-kisuke.com/

〒101-0047　東京都千代田区内神田3-9-3　喜助神田西口ビル2F
☎:03-6271-7991
FAX:03-6271-7992

■ 取引態様
代理

■ 手数料

客付会社
AD100