貸事務所

東京メトロ東西線・半蔵門線/都営新宿線
【九段下】
徒歩1分

東京メトロ半蔵門線/都営新宿線・三田線
【神保町】
徒歩8分

- 24時間利用可能
- ALSOKによるセキュリティ完備
- 九段下駅から徒歩1分
- 耐震補強工事実施済み

契約期間中の途中解約特約あり

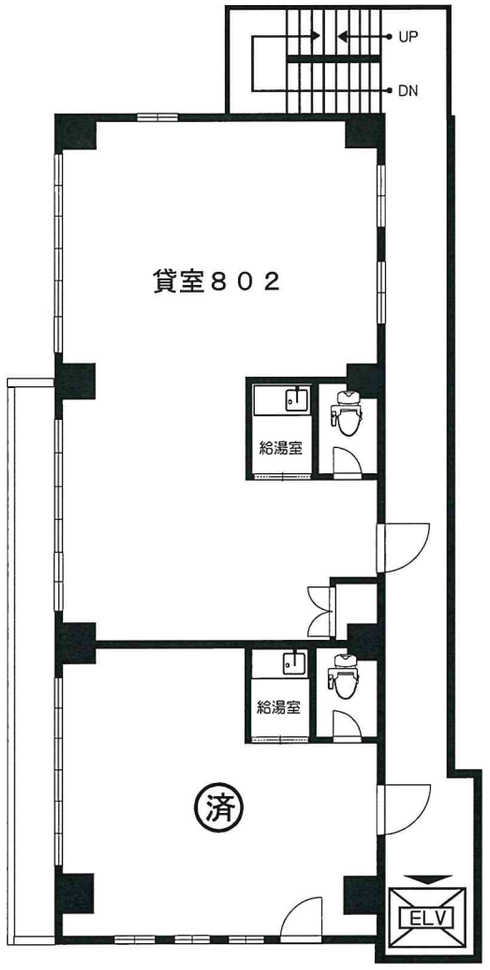

《喜助九段北ビル》

【空室状況】

貸　室	契約面積	入居時期
８０２号室	６７．３７㎡ （約２０．３７坪）	**即入居可**

【賃貸条件】

賃　　料	応　相　談
管 理 費	0円（賃料に含む）
敷　　金	５ヶ月（別途　契約金１ヶ月）
契約期間	定期借家契約５年間
備　　考	○当社指定の火災保険へご加入をお願い致します。

【物件概要】

所 在 地	東京都千代田区九段北１−４−７
構造規模	鉄骨鉄筋コンクリート造 地上８階建
建築年月	１９７９年９月 （耐震補強工事実施済み）
駐 車 場	無
備　　考	エレベータ１基（６人乗）・個別空調 機械警備

※図面と現況が相違する場合は現況を優先致します。

キスケ株式会社
東　京　支　店
ＵＲＬ：http://tokyo-kisuke.com/

〒101-0047　東京都千代田区内神田3-9-3　喜助神田西口ビル2F
☎:03-6271-7991
FAX:03-6271-7992

■ 取引態様
貸主
自社所有

■ 手数料

客付会社
AD100